



FERROVIE EMILIA ROMAGNA

EX OFFICINA-DEPOSITO GUASTALLA

**RAPPORTO FOTOGRAFICO – VISURA CATASTALE –
PLANIMETRIA INTERNA**

1. Situazione catastale

Allo stato attuale presso la Ferrovia Parma-Suzzara a Guastalla in via F. Da Volterra, Foglio n° 10 mappale 481, esiste un fabbricato destinato a officina meccanica per la manutenzione del materiale rotabile (treni).



Estratto Mappa – Comune di Guastalla, foglio 10, mappale 481.

Catasto fabbricati
Visura attuale per immobile
Situazione degli atti informatizzati al 15/05/2023



Immobile di catasto fabbricati



Causali di aggiornamento ed annotazioni

Informazioni riportate negli atti del catasto al 15/05/2023

Dati identificativi: Comune di **GUASTALLA (E253) (RE)**

Foglio **10** Particella **481** Subalterno **1**

Classamento:

Rendita: **Euro 18.970,00**

Categoria **E/3^a**

Indirizzo: VIA DA VOLTERRA FRANCESCO n. 1 Piano T-1

Ultimo atto di aggiornamento: VARIAZIONE TOPONOMASTICA del 21/02/2017 Pratica n. RE0013350 in atti dal 21/02/2017 VARIAZIONE DI TOPONOMASTICA (n. 2974.1/2017)

> Dati identificativi

Comune di **GUASTALLA (E253) (RE)**

Foglio **10** Particella **481** Subalterno **1**

Particelle corrispondenti al catasto terreni

Comune di **GUASTALLA (E253) (RE)**

Foglio **10** Particella **481**

VARIAZIONE DELLA DESTINAZIONE del 13/09/2005
Pratica n. RE0109348 in atti dal 13/09/2005 OPIFICIO-
FABBRICATI PER ESIGENZE PUBBLICHE (n.
16476.1/2005)

> Indirizzo

VIA DA VOLTERRA FRANCESCO n. 1 Piano T-1

VARIAZIONE TOPONOMASTICA del 21/02/2017
Pratica n. RE0013350 in atti dal 21/02/2017
VARIAZIONE DI TOPONOMASTICA (n. 2974.1/2017)

> Dati di classamento

Rendita: Euro 18.970,00
Categoria E/3^a)

VARIAZIONE TOPONOMASTICA del 21/02/2017
Pratica n. RE0013350 in atti dal 21/02/2017
VARIAZIONE DI TOPONOMASTICA (n. 2974.1/2017)

> Intestazione attuale dell'immobile - totale intestati: 1

> 1. REGIONE EMILIA-ROMAGNA
(CF 80062590379)

Sede in BOLOGNA (BO)

Diritto di: Proprieta' per 1/1 (deriva dall'atto 1)

1. Atto amministrativo DECRETO (DISPOSIZIONI DELLE AUTORITA') del 21/01/2021 Pubblico ufficiale REGIONE EMILIA ROMAGNA Sede BOLOGNA (BO) Repertorio n. 44 - VERBALE DI CONSEGNA EX ART. 4 COMMA 6 DPCM 16/11/2000 (Passaggi intermedi da esaminare) Trascrizione n. 7306.1/2021 Reparto PI di REGGIO EMILIA in atti dal 03/05/2021

Visura telematica

Tributi speciali: Euro 0,90

Legenda

a) E/3: Costruzioni e fabbricati per speciali esigenze pubbliche

2. Ortofoto e corografia



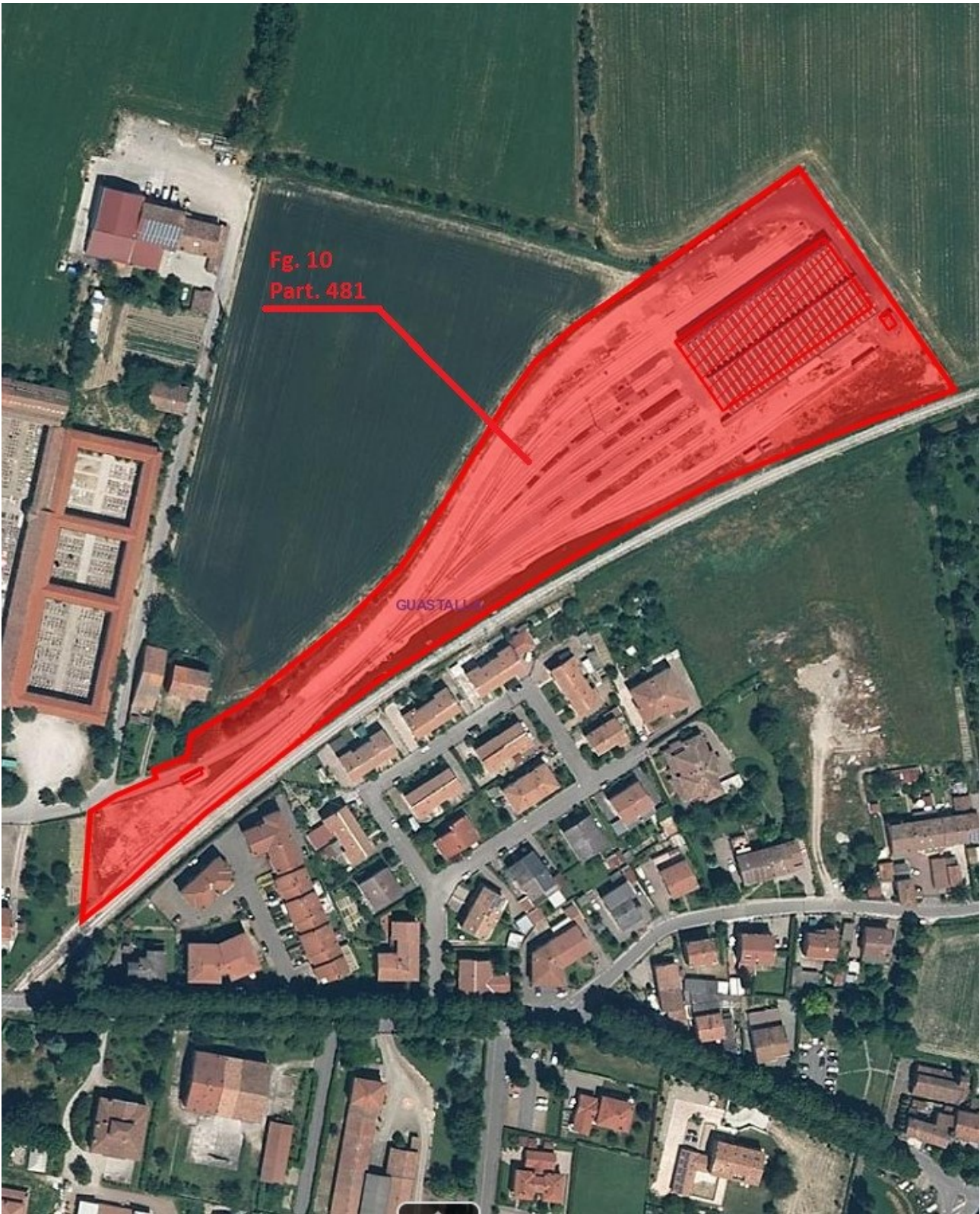

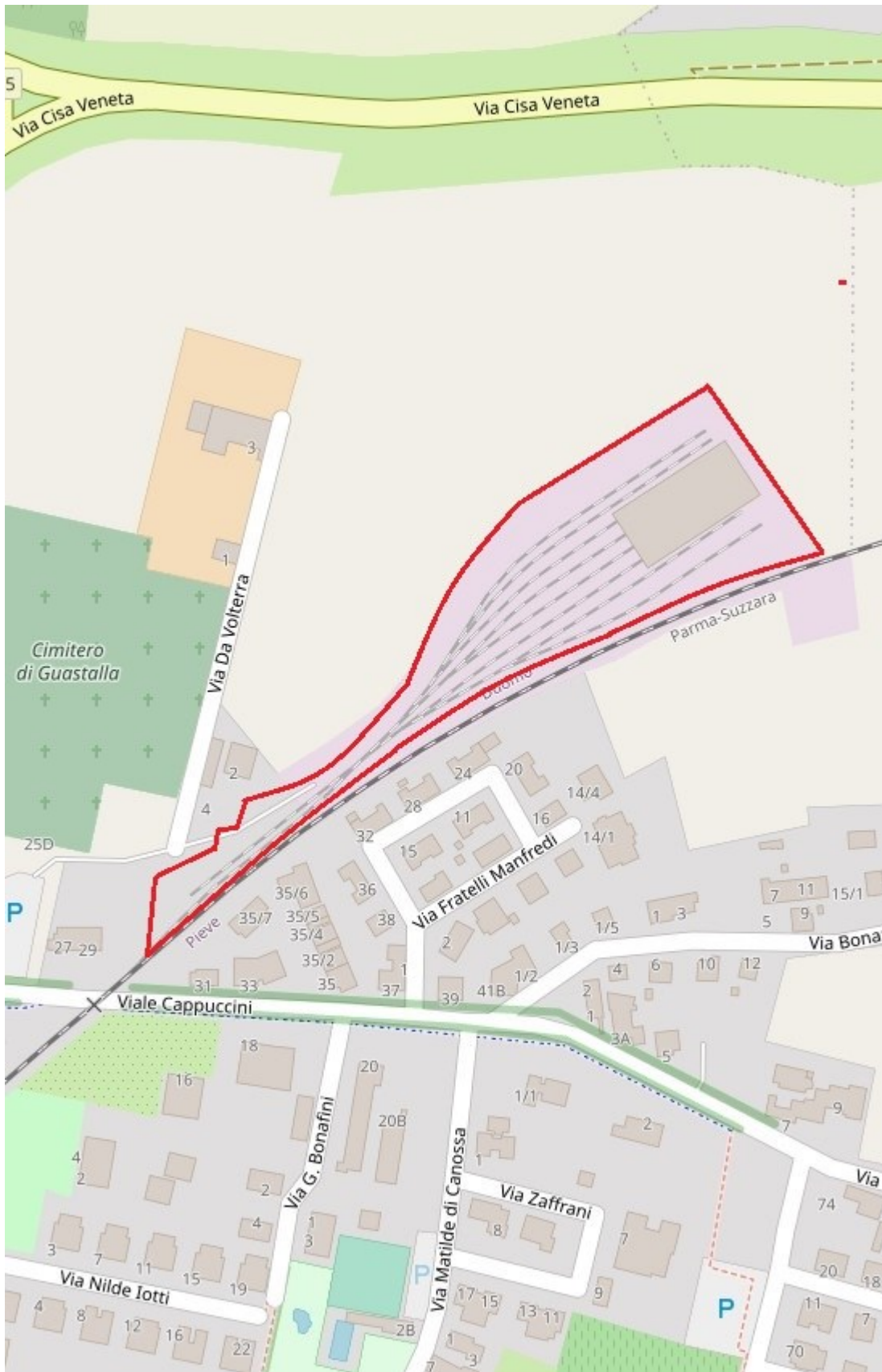

4. Rapporto fotografico

